Obec Podůlší

Oznámení o záměru prodat nemovitý majetek

v souladu s § 39 odst. 1 zákona č. 128/2000 Sb. o obcích, ve znění pozdějších předpisů

Obec Podůlší oznamuje záměr prodat pozemek parcelní číslo 393/2 o výměře 54 m^2 v katastrálním území Podůlší viz i přiložený zákres pozemku.

V Podůlší dne 25. 11. 2023

David Louma
starosta
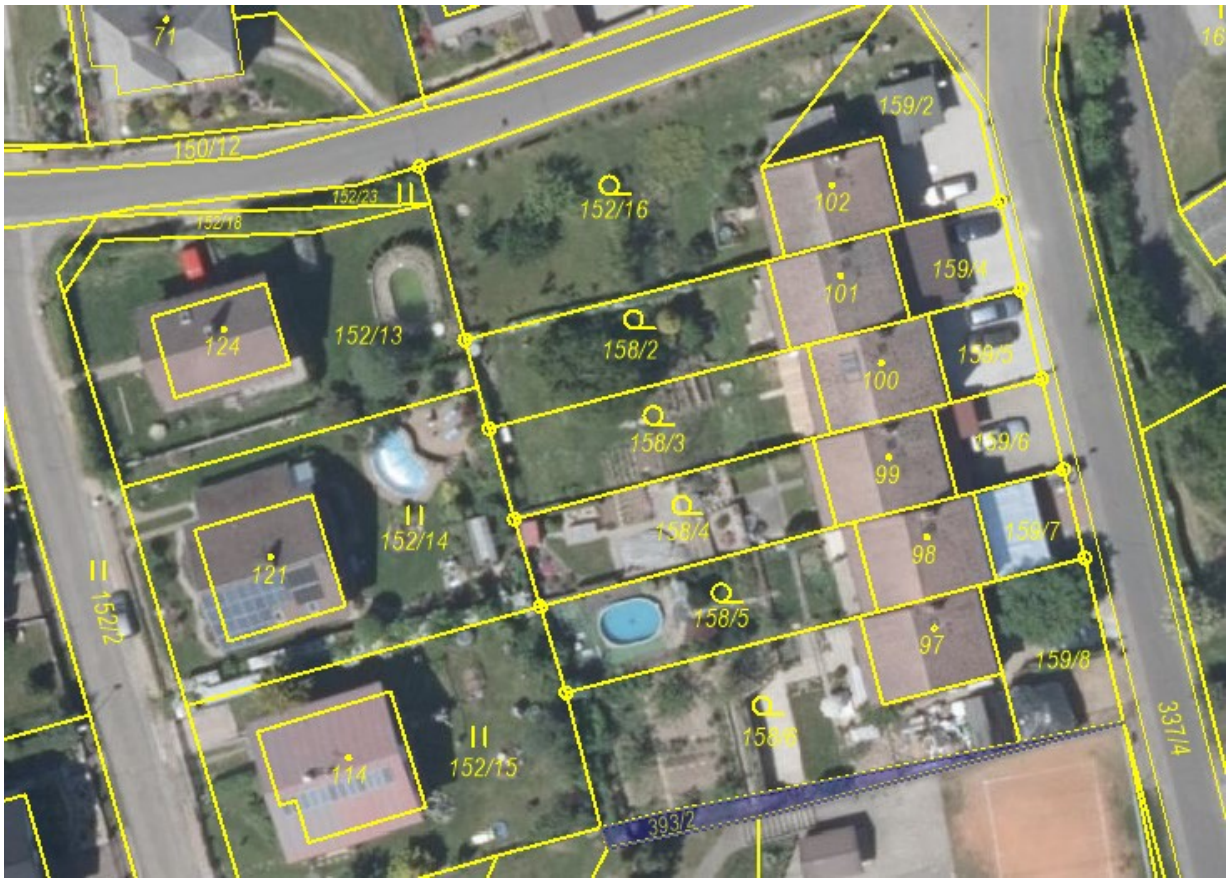
Vyvěšeno dne: 25. 11. 2023
Sejmuto dne: 11. 12. 2023